Extrait du Campaña por la Abolición de la Deuda Externa ¿Quién debe a quién?

http://quiendebeaquien.org/spip.php?article863

Lo que siempre querías saber sobre el petróleo y sus impactos

- Materiales - Crisis Energética - Energía - Petróleo - Empresas del sector energético - Agrocombustibles -

Date de mise en ligne : Martes 10 de junio de 2008

Description :

Dossier especial informativo sobre el Encuentro Social Alternativo al Petróleo, publicado en el semanal Diagonal bajo el título 'Alternativas al petróleo" (material para descargar y difundir).

Campaña por la Abolición de la Deuda Externa ¿Quién debe a quién?

Dossier especial informativo sobre el Encuentro Social Alternativo al Petróleo, publicado en el semanal Diagonal bajo el título 'Alternativas al petróleo".

Páginas 1-5.

- 19º CUMBRE DEL PETRÓLEO EN MADRID // MÁS DE 60 ORGANIZACIONES SE COORDINAN EN UNA CONTRACUMBRE

PETRÓLEO: ¿QUÉ HAY QUE CELEBRAR?

Del 29 de junio al 3 de julio, las mayores petroleras del mundo se reúnen en Madrid. El Encuentro Social Alternativo al Petróleo intenta visibilizar las dramáticas consecuencias de una economía adicta al petróleo.

- GEOPOLÍTICA // 150 AÑOS DE CRECIMIENTO INSOSTENIBLE

Los intereses que mueven el mayor negocio del mundo

Desde el comienzo de su explotación masiva, el petróleo se ha convertido en pieza central del capitalismo y causante de innumerables guerras para garantizar su control.

- ENTREVISTA // CRISTINA ROIS, ACTIVISTA ECOLOGISTA EXPERTA EN CAMBIO CLIMÁTICO

"Tenemos que cambiar el modelo de sociedad"

De entre los múltiples impactos ambientales de una economía basada en el petróleo, el cambio climático se erige como el más grave de todos ellos, con consecuencias impredecibles para el planeta.

Copyright © Campaña por la Abolición de la Deuda Externa ¿Quién debe a quién?

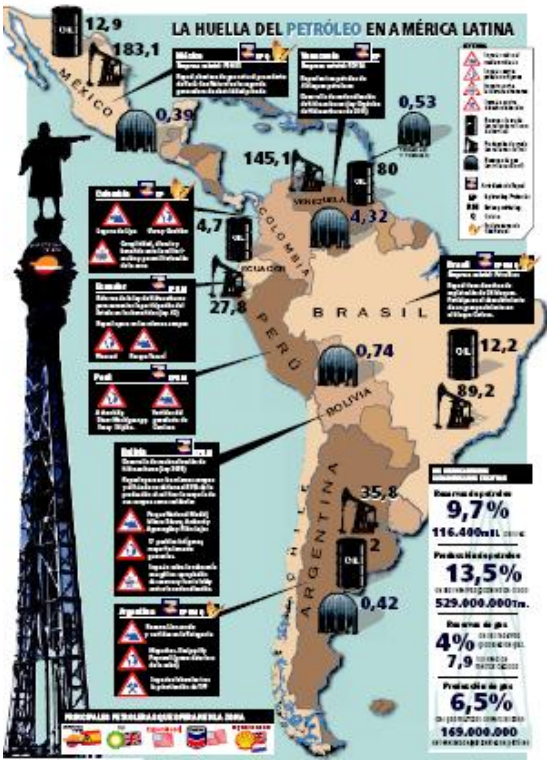

- AMÉRICA LATINA // IMPACTOS EN EL MEDIO AMBIENTE Y EN LAS ECONOMÍAS DE LA REGIÓN

Los malabarismos de Repsol YPF

La multinacional Repsol YPF no atraviesa sus mejores momentos, a pesar del alto precio del crudo. Pero mucho peores son las consecuencias para los países donde opera.

- LOS GIGANTES PETROLEROS

El 'lobby' petrolero manejado por Exxon

BP en la Guerra de Iraq

Nigeria: crimen y expolio de la Shell

El eje del petróleo

Páginas 6-8.

- ANÁLISIS // ALIANZA ENTRE EMPRESAS Y GOBIERNOS

Guerras 'públicoprivadas' por los recursos naturales

En el capitalismo globalizado, la guerra no es solamente la continuación de la política por otros medios; es también, y a la vez, la continuación de la economía por otros medios.

- MAPA

ALGUNOS IMPACTOS DEL PETRÓLEO

Las guerras por controlar los recursos energéticos y las rutas de abastecimiento, así como las mareas negras, entre innumerables impactos ambientales, marcan una economía mundial dependiente del petróleo.

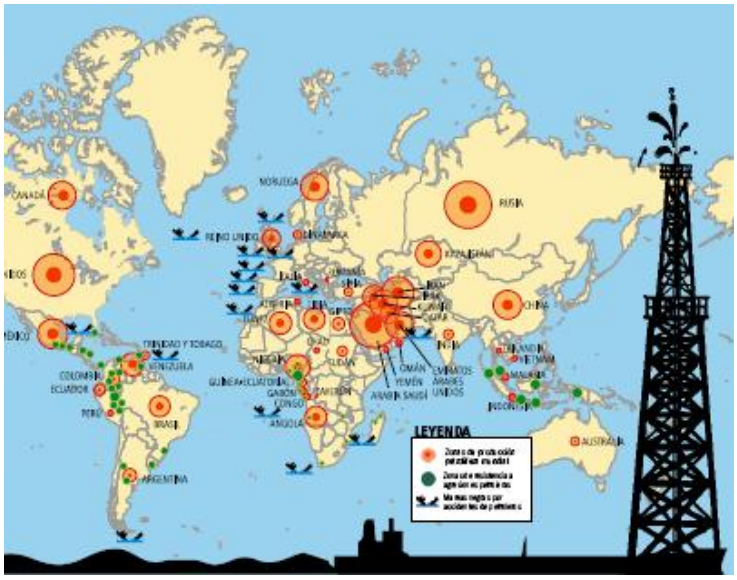

- IRAQ // CUANDO LOS RECURSOS NATURALES SE CONVIERTEN EN MALDICIÓN

Otra guerra por petróleo

La Constitución iraquí y la Ley de Hidrocarburos, hechas a la medida de la inversión extranjera y las grandes petroleras, confirman el objetivo principal de la Guerra de Iraq.

- ÁFRICA // ¿ADÓNDE VA EL PETRÓLEO DEL CHAD?

Hambre, oleoductos y oro negro en el Chad

El descubrimiento de petróleo en el Chad en 1999 supuso un renovado interés por el país centroafricano. Las multinacionales extraen el petróleo y dejan detrás miseria y las migajas del festín.

- **Una refinería delirante en Extremadura**

- **Petróleo y alimentos**

Copyright © Campaña por la Abolición de la Deuda Externa ¿Quién debe a quién?